

227.93 PUD

WONING PUTTEMAN - DE BAERE

Opdracht: Alleenstaande ééngezinwoning.
Opdrachtgever: Dhr. & Mvr. Putteman - De Baere.
Projectarchitect: Mita De Baere.
Adres: Dendermonde.

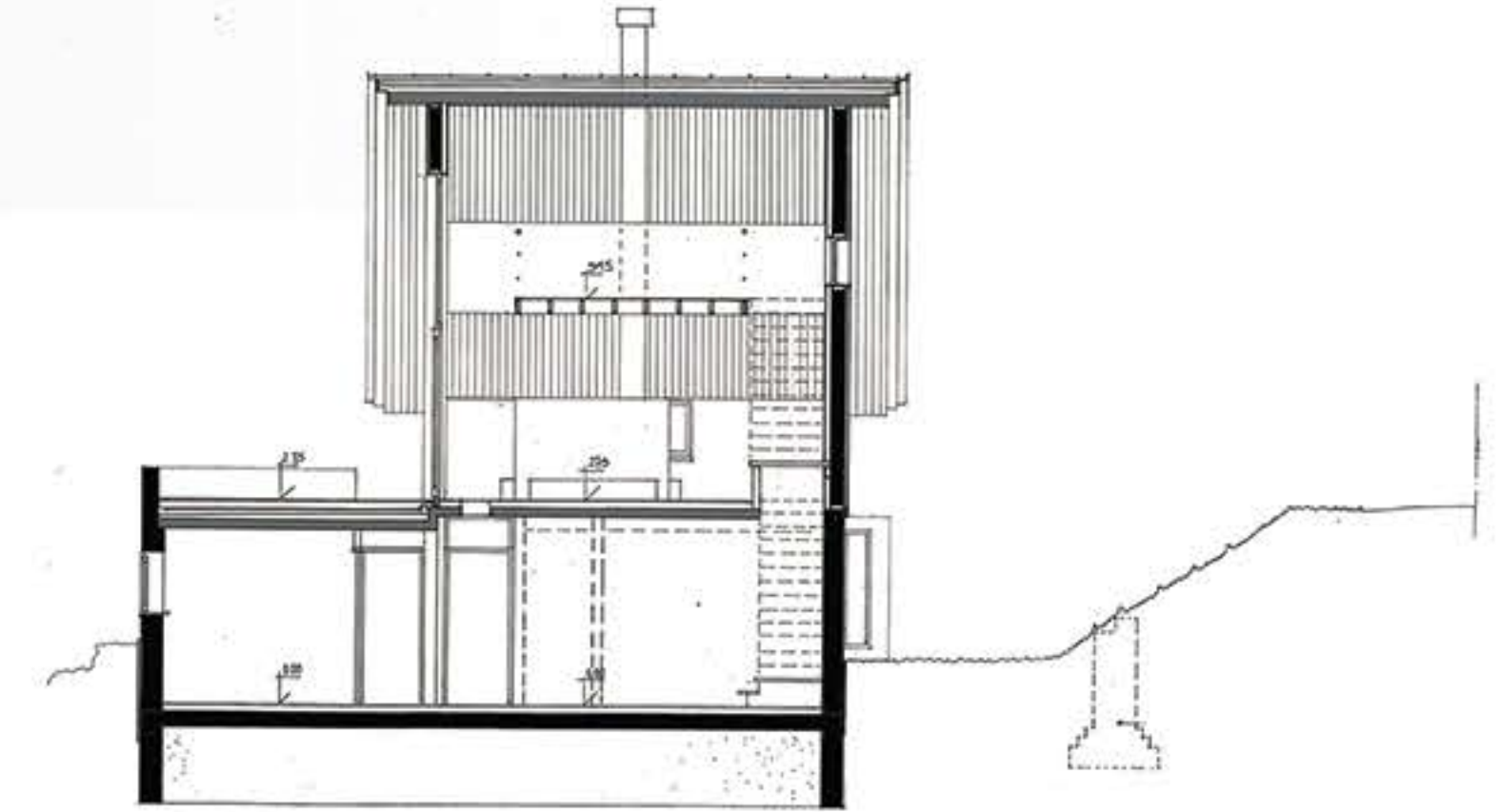
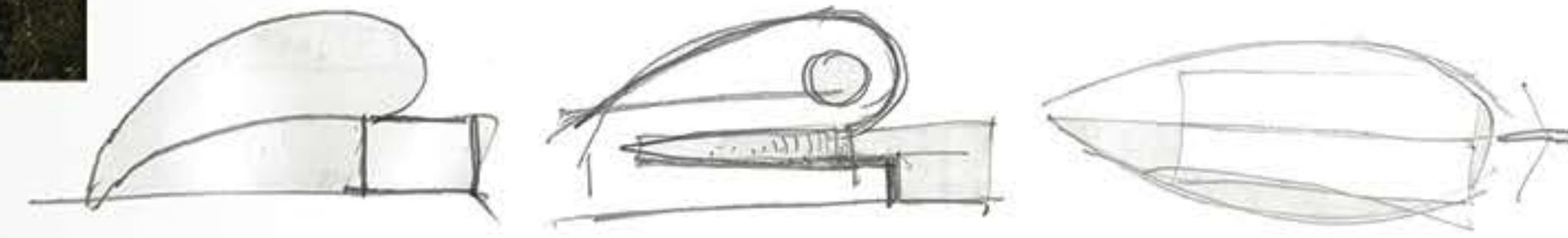
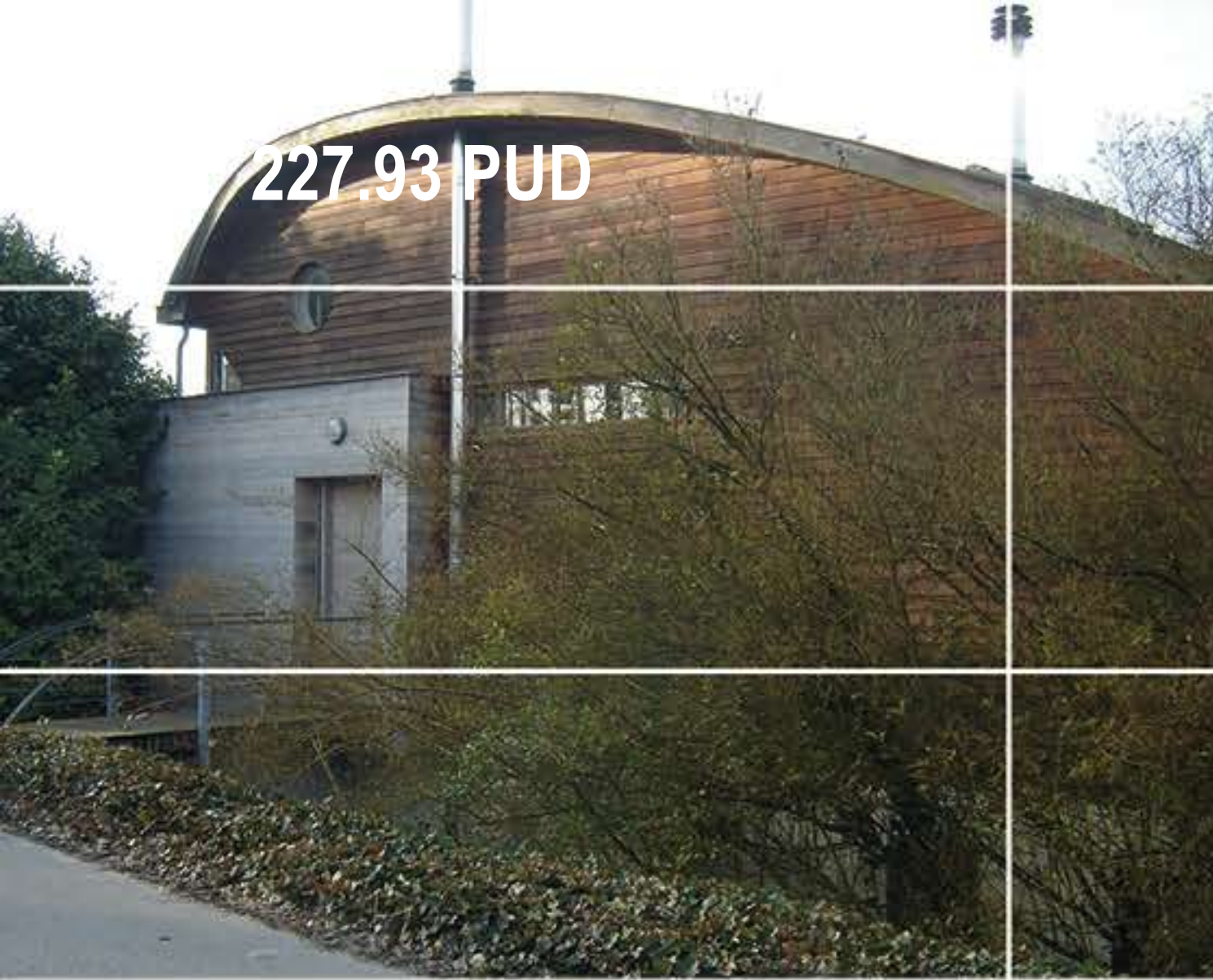

De Scheldedijk ligt anderhalve meter hoger dan het terrein waarop het huis zou worden gebouwd en de logische toegang tot de woning lag dan ook aan de dijkweg. Het kon dus niet anders dan dat de leefzones zouden gaan uitkijken op een lager gelegen tuin en het hinterland van de Schelde. Het hoogteverschil tussen de weg en het terrein moest dus op een elegante wijze worden opgevangen. Andere uitdagingen waren de vaste grond op 14 meter diep en de drassige bouwplaats waaruit het concept voortvloeit van licht en zo gespreid mogelijk bouwen.

De slaap- en badkamers liggen op tuinniveau in een sokkelvolume dat groter is dan de smalle bovenbouw. Het geheel doet denken aan een omgekeerde, gestrande boot.

De noordzijde, aan de dijk, is geheel gesloten. De zuidzijde is voorzien van hoge ramen die corresponderen met de bomen in de tuin. De langwerpige organisatie van de woning is doorgetrokken in de tuin. Daar is een langwerpig kanaal aangelegd, evenwijdig met de Schelde en voorzien van een even lange steiger.

Midden in de leefzone staat een grote houtkachel, die werkt volgens het principe van een traditionele tegelkachel. Door zijn centrale positie kan hij de hele leefruimte verwarmen, tot en met de mezzanine in de top van het gebogen dak. Door de positie en oriëntatie van de woning op het terrein genieten de bewoners de hele dag van zon, licht en uitzicht.

