

WONING WILLAERT

Opdracht: Bouwen van een driegevelwoning.
Opdrachtgever: Dhr. & Mvr. Willaert - Van Driessche.
Projectarchitect: Peter Van Driessche.
Adres: Leon de Loofstraat - Gentbrugge.

147.90 WIL

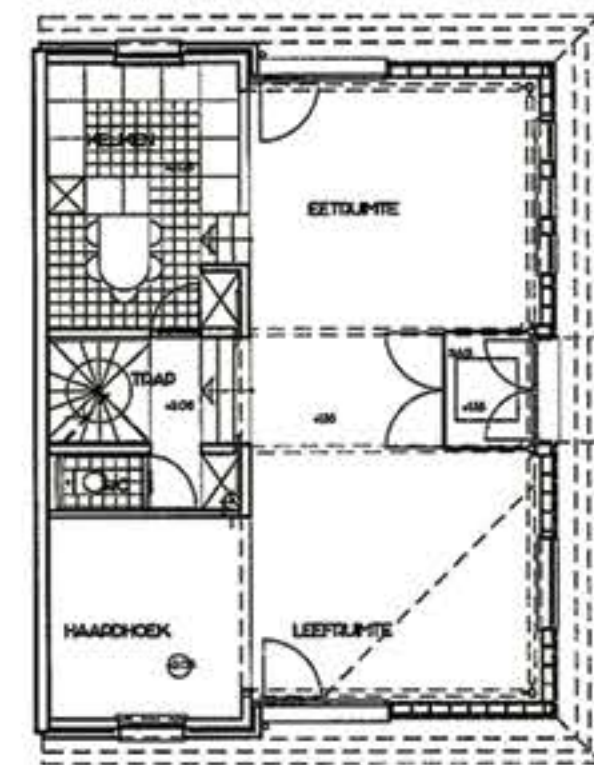
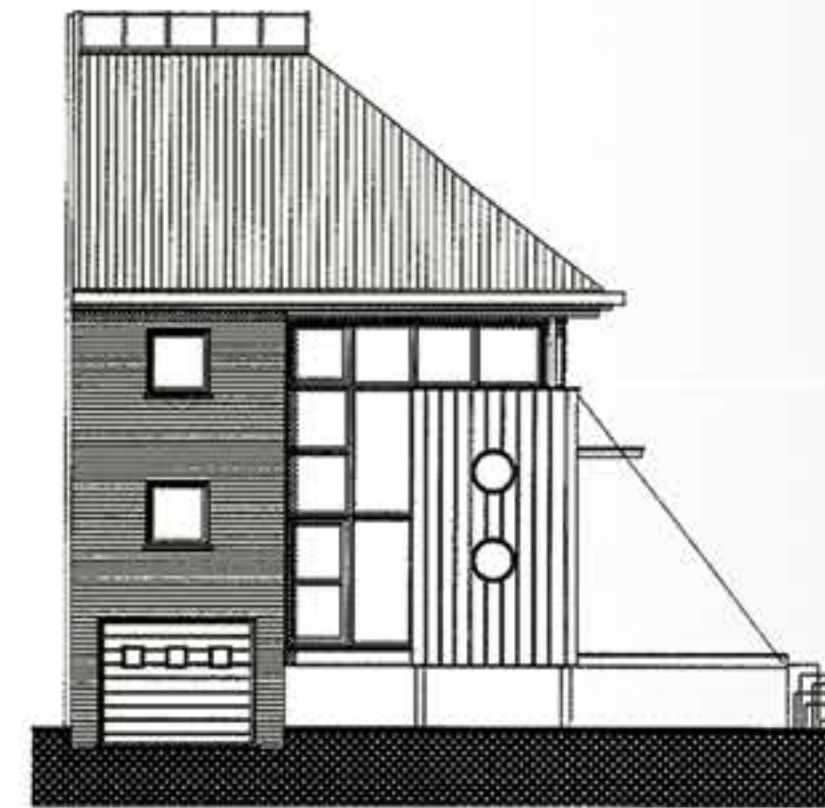
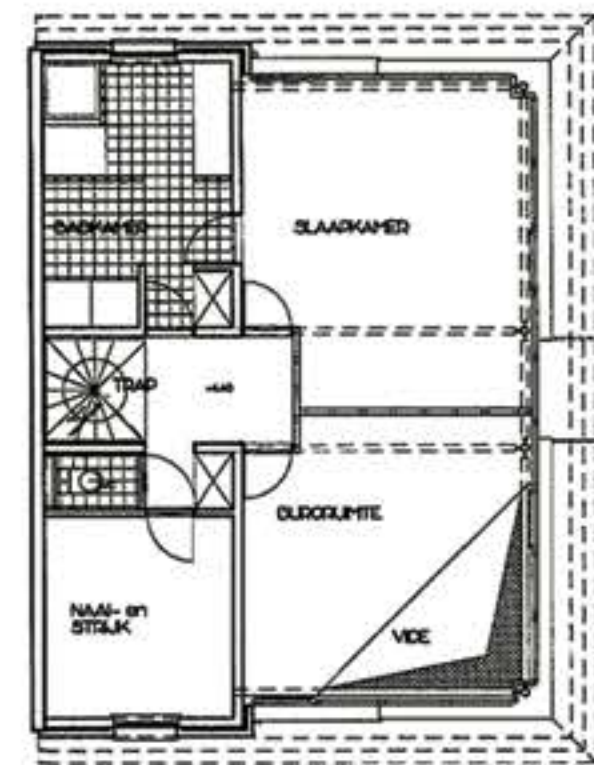

Deze 'driegevelwoning' met oost-west oriëntatie werd gebouwd in een oudere residentiële woonwijk van Gentbrugge waar vooral rijwoningen staan. Bepalende factoren bij het ontwerp van dit huis waren: de moeilijk bebouwbare ondergrond, de lichtinval, de ruimtewerking, de praktische organisatie, de nodige privacy en de mogelijkheid voor de eigenaar om zelf bepaalde bouwwerkzaamheden uit te voeren. Vanaf de ontwerpfase maakte de architect een duidelijk onderscheid tussen de dienruimten en de leefzones. Voor de compacte dienruimten schreef hij een klassieke constructie voor op een strokenfundering. En omdat deze ruimten ook als akoestische buffer voor de buurwoning moesten fungeren, concentreerde hij ze tegen de woningscheidende muur. Het ontwerp voor de leefzones werd vooral licht gehouden en voorzag variabele hoogtes. De architect zorgde ook voor een optimaal uitzicht op de tuin vanuit de drie vrijstaande zijden van het huis. Omdat de opdrachtgever vooral een lichte woning wenste, zorgde de architect ervoor dat het daglicht zelfs via het centrale trappenhuis vanaf het dak tot in de leefruimte wordt binnengebracht. Verscheidene vides en niveaunderschillen in de woning verhogen de leefkwaliteit en het ruimtegevoel. In de gevel is de tweeledigheid van de woning perfect herkenbaar, deels opgetrokken uit baksteen en deels houtskeletbouw dat bekleed werd met cederhouten planken.